

## ภาคผนวก ค

### เอกสารการปฏิบัติตามมาตรการป้องกันและลดผลกระทบสิ่งแวดล้อม

- ค1 แบบ Site layout plan
- ค2 ประกันสังคมต่างด้าว
- ค3 แจ้งผลการขึ้นทะเบียนรายชื่อเจ้าหน้าที่ความปลอดภัยในการทำงาน
- ค4 เอกสารตรวจสอบบันทึกข้อสูงแบบ ปจ.2
- ค5 รายงานการสำรวจของอาคารบ้านข้างเคียง
- ค6 แบบสำรวจข้อมูลสภาพเศรษฐกิจ-สังคมและทัศนคติของประชาชนที่มีต่อการก่อสร้าง



# ภาคผนวก ค1

แบบ Site layout plan





## สภาพทั่วไปโดยภายในโครงการ

-  ป้อม รปภ.
-  จุดรวมพล
-  กล้อง CCTV
-  ถังดับเพลิง
-  ตู้ไฟชั่วคราว
-  จุดสูบบุหรี่
-  เครื่องตัด เครื่องตัก
-  สโตร์ ปรม.
-  เส้นทางปลอดภัย
-  ก๊อกสนาม





## ภาคผนวก ค2

ประกันสังคมต่างด้าว





# แบบรายการแสดงการส่งเงินสมทบ

สปส.1-10 (ส่วนที่ 2)

แผ่นที่ 1 ในจำนวน 12

การนำส่งเงินสมทบสำหรับค่าจ้างเดือน พฤศจิกายน พ.ศ. 2567

ชื่อสถานประกอบการ บริษัท ไทยโพลีคอนส์ จำกัด(มหาชน)  
ชื่อสาขา (ถ้ามี)

เลขที่บัญชี 1000136990  
สาขา 000000

ลำดับที่	เลขประจำตัวประชาชน	ชื่อ-ชื่อสกุล	ค่าจ้าง	เงินสมทบ

## ภาคผนวก ค3

แจ้งผลการขึ้นทะเบียนรายชื่อเจ้าหน้าที่ความปลอดภัยในการทำงาน



ที่ สข ๐๐๓๐/๗๖๕



สำนักงานสวัสดิการและคุ้มครองแรงงานจังหวัดสงขลา  
เลขที่ ๙ ถนนสายบุรี ตำบลบ่อยาง  
อำเภอเมืองสงขลา จังหวัดสงขลา ๙๐๐๐๐

๑๓ พฤศจิกายน ๒๕๖๗

เรื่อง แจ้งผลการขึ้นทะเบียนรายชื่อเจ้าหน้าที่ความปลอดภัยในการทำงาน

เรียน กรรมการผู้จัดการ บริษัท ไทยโพลีคอนส์ จำกัด (มหาชน)

อ้างถึง หนังสือ บริษัท ไทยโพลีคอนส์ จำกัด (มหาชน) ลงวันที่ ๑๓ พฤศจิกายน ๒๕๖๗

สิ่งที่ส่งมาด้วย ทะเบียนรายชื่อเจ้าหน้าที่ความปลอดภัยในการทำงาน จำนวน ๑ แผ่น

ตามหนังสือที่ อ้างถึง บริษัท ไทยโพลีคอนส์ จำกัด (มหาชน) โครงการก่อสร้าง คอนโดมิเนียม หาดใหญ่ ๒ บริษัทเซ็นทรัลพัฒนา เรซซิเดนซ์ จำกัด ตั้งอยู่ที่ ซอยอำเภอทิศ ๑ ถนนกาญจนวนิษฐ์ ตำบลหาดใหญ่ อำเภอหาดใหญ่ จังหวัดสงขลา ๙๐๑๑๐ นายจ้าง ได้แจ้งรายชื่อเจ้าหน้าที่ความปลอดภัยในการทำงานเพื่อขึ้นทะเบียน ระดับหัวหน้างาน จำนวน ๔ ราย ระดับบริหาร จำนวน ๒ ราย ระดับเทคนิค จำนวน ๑ ราย ระดับวิชาชีพ จำนวน ๑ ราย นั้น

สำนักงานสวัสดิการและคุ้มครองแรงงานจังหวัดสงขลา ได้ตรวจสอบรายละเอียดเอกสารและขึ้นทะเบียนเรียบร้อยแล้ว จึงขอส่งทะเบียนรายชื่อเจ้าหน้าที่ความปลอดภัยในการทำงาน รายละเอียดปรากฏตามสิ่งที่ส่งมาด้วย

จึงเรียนมาเพื่อทราบ

ขอแสดงความนับถือ

(นางสาวจิตาภร ลายจันทร์)

นักวิชาการแรงงานชำนาญการพิเศษ ปฏิบัติราชการแทน  
สวัสดิการและคุ้มครองแรงงานจังหวัดสงขลา

กลุ่มงานสวัสดิการและคุ้มครองแรงงาน ๒ (หาดใหญ่)

โทรศัพท์/โทรสาร ๐ ๗๔๒๒ ๑๑๖๖ , ๐ ๗๔๒๒ ๑๑๗๖

## ภาคผนวก ค4

เอกสารตรวจสอบปั้นจั่นหอสูงแบบ ปจ.2





แบบ ปจ. ๑

## เอกสารตรวจสอบปั้นจั่นแบบ ปจ.๑

ตามประกาศกรมสวัสดิการ และคุ้มครองแรงงาน

ปั้นจั่นหอสูง Tower Crane

### Tower Crane: NTP QTD150-8A (TC1)

เจ้าของเครื่องจักร : บริษัท บี.เอ็ม. ยิงเจริญ เซอร์วิส จำกัด

ใช้งานอยู่ที่ โครงการเอสเซ็น หาดใหญ่ 2 อ.หาดใหญ่ จ.สงขลา



วิศวกร ผู้ตรวจทดสอบ

วศ.ภคพล นวลใย เลขทะเบียน ภก.๕๔๕๒๔ หมดอายุ ๑๓ มีนาคม พ.ศ.๒๕๗๑

- |                                     |                      |                           |                   |
|-------------------------------------|----------------------|---------------------------|-------------------|
| <input type="checkbox"/>            | ใบสำคัญ (ตามมาตรา ๙) | ผู้ทดสอบเครื่องจักรเลขที่ | ๐๖๐๑-๐๑-๒๕๖๖-๑๕๖๘ |
| <input checked="" type="checkbox"/> | ใบสำคัญ (ตามมาตรา ๙) | ผู้ทดสอบปั้นจั่นเลขที่    | ๐๖๐๒-๐๑-๒๕๖๖-๑๕๓๐ |

ตรวจทดสอบเมื่อวันที่ : ๒๕ เมษายน พ.ศ.๒๕๖๘

ตรวจทดสอบครั้งต่อไปวันที่ : ๒๕ กรกฎาคม พ.ศ.๒๕๖๘

หรือเมื่อเครื่องจักรมีการเปลี่ยนแปลงสภาพ

และส่วนประกอบและอุปกรณ์ของปั้นจั่นชนิดอยู่กับที่

## เอกสารตรวจสอบปั้นจั่นแบบ ปจ.๑

ตามประกาศกรมสวัสดิการ และคุ้มครองแรงงาน

### ปั้นจั่นหอสูง Tower Crane

## Tower Crane: NTP QTD150-8A (TC2)

เจ้าของเครื่องจักร : บริษัท บี.เอ็ม. ยิงเจริญ เซอร์วิส จำกัด

ใช้งานอยู่ที่ โครงการเอสเซ็น หาดใหญ่ 2 อ.หาดใหญ่ จ.สงขลา



### วิศวกร ผู้ตรวจทดสอบ

วศ.ภคพล นวลไย เลขทะเบียน ภก.๕๔๕๒๔ หมดอายุ ๑๓ มีนาคม พ.ศ.๒๕๗๑

- |                                     |                      |                           |                   |
|-------------------------------------|----------------------|---------------------------|-------------------|
| <input type="checkbox"/>            | ใบสำคัญ (ตามมาตรา ๙) | ผู้ทดสอบเครื่องจักรเลขที่ | ๐๖๐๑-๐๑-๒๕๖๖-๑๕๖๘ |
| <input checked="" type="checkbox"/> | ใบสำคัญ (ตามมาตรา ๙) | ผู้ทดสอบปั้นจั่นเลขที่    | ๐๖๐๒-๐๑-๒๕๖๖-๑๕๓๐ |

ตรวจทดสอบเมื่อวันที่ : ๒๕ เมษายน พ.ศ.๒๕๖๘

ตรวจทดสอบครั้งต่อไปวันที่ : ๒๕ กรกฎาคม พ.ศ.๒๕๖๘

หรือเมื่อเครื่องจักรมีการเปลี่ยนแปลงสภาพ

และส่วนประกอบและอุปกรณ์ของปั้นจั่นชนิดอยู่กับที่

## ภาคผนวก ค5

รายงานการสำรวจของอาคารบ้านข้างเคียง





รายงานการสำรวจของอาคารบ้านข้างเคียง

ก่อนดำเนินการก่อสร้าง

เจ้าของบ้าน/อาคารเลขที่/พื้นที่ถนน

โครงการ

ESCENT HATYAI 2

นำเสนอ

บริษัท เซ็นทรัลพัฒนา เรสซิเดนซ์ จำกัด

บริษัท ทีม คอนสตรัคชั่น แมเนจเม้นท์ จำกัด

จัดทำโดย

บริษัท ไทยโพลีคอนส์ จำกัด (มหาชน)

ผู้รับเหมาหลัก งานโครงสร้าง , งานสถาปัตยกรรม , งานภายนอก

และภูมิสถาปัตยกรรม

# พังตารางสำรวจอาคารบ้านข้างเคียง

แผนที่  
 1

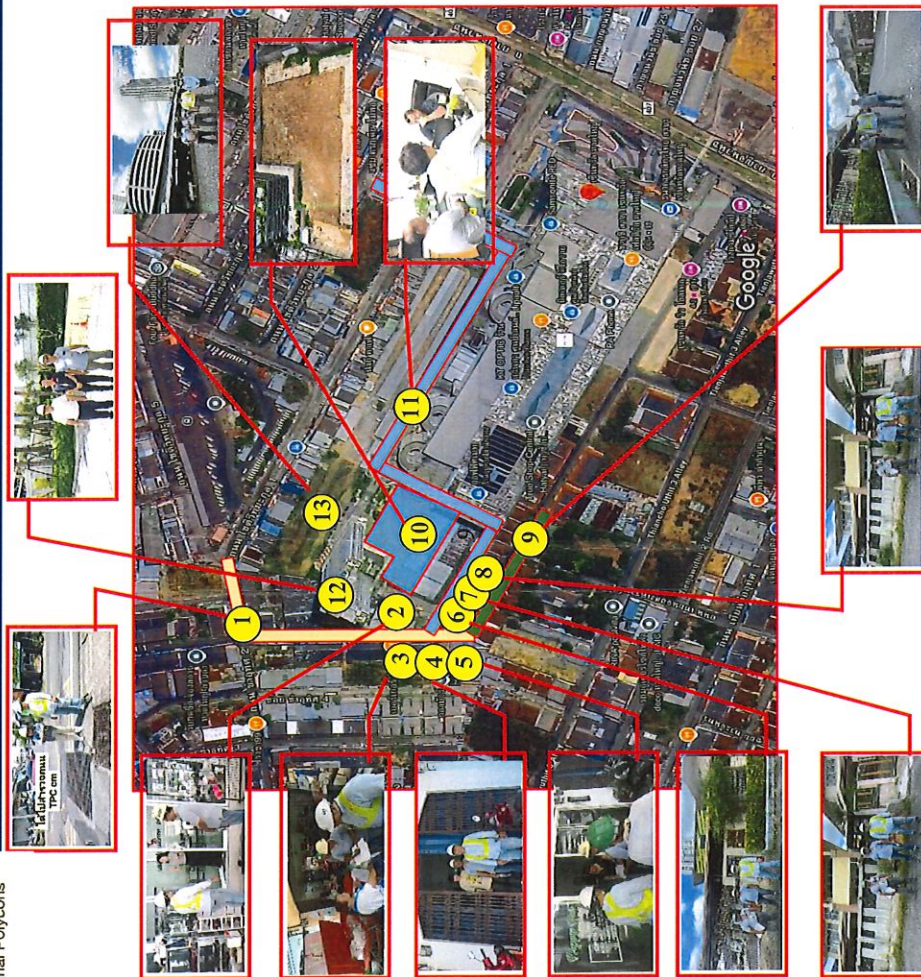

ตารางสำรวจอาคารบ้านข้างเคียง					วันที่ 24-25 ต.ค. 67
ตำแหน่งที่	ชื่อเจ้าของบ้าน	บ้านเลขที่	เข้าสำรวจ		หมายเหตุ
			ยินยอม	ไม่ยินยอม	
1			✓		
2			✓		
3			✓		
4			✓		
5					พบเจ้าของบ้าน
6					ไม่พบเจ้าของบ้าน
7					ไม่พบเจ้าของบ้าน
8					ไม่พบเจ้าของบ้าน
9			✓		
10			✓		
11			✓		เซ็นทรัลพลาซ่าใหญ่
12			✓		
13			✓		